

PRASS: Pruebas, Rastreo y Aislamiento Selectivo Sostenible!



“Es muy posible que casi nada sea como antes... Quizá descubramos que no tiene objeto desplazarse sin más... Las rentas del trabajo han de apreciarse como merecen... Que la mera presencia física no mejora por si sola el cumplimiento de unos determinados objetivos ni la necesaria motivación para realizarlos... **Debemos hacer un ejercicio simultáneo de responsabilidad social e individual ...**”

¿habremos cambiado sustancialmente? ¿O la sociedad volverá a sus inercias actuales?

CONTACT TRACING

Resources and Expert Guidance for Tracing the COVID-19
Pandemic

Coronavirus Disease 2019 (COVID-19)

Case Investigation and Contact Tracing : Part of a Multipronged Approach to Fight the COVID-19 Pandemic

Updated Apr. 29, 2020

El rastreo de contactos en el marco de la COVID-19

Orientaciones provisionales
10 de mayo de 2020



Organización
Mundial de la Salud

MINISTERIO DE SALUD Y PROTECCIÓN SOCIAL	
Revisó	ROC
Aprobó	C.M.G

DECRETO 1109 DE 2020

10 AGO 2020

Por el cual se crea, en el Sistema General de Seguridad Social en Salud - SGSSS, el Programa de Pruebas, Rastreo y Aislamiento Selectivo Sostenible – PRASS para el seguimiento de casos y contactos del nuevo Coronavirus - COVID-19 y se dictan otras disposiciones

Artículo 2. Ámbito de aplicación. Las disposiciones contenidas en el presente decreto serán de obligatorio cumplimiento para las entidades territoriales departamentales y distritales, las Entidades Promotoras de Salud – EPS, las Instituciones Prestadoras de Servicios de Salud - IPS, la Administradora de los Recursos del Sistema General de Seguridad Social en Salud – ADRES, Administradoras de Riesgos Laborales, la Red Nacional de Laboratorios, el Instituto Nacional de Salud, **empleadores** y demás actores que intervengan en la prevención, control y manejo de casos de COVID-19.

Artículo 4. Creación del Programa de Pruebas, Rastreo y Aislamiento Selectivo Sostenible – Prass. Con el fin de desacelerar el contagio del nuevo Coronavirus COVID – 19 e interrumpir las cadenas de transmisión, créase el Programa de Pruebas, Rastreo y Aislamiento Selectivo Sostenible – PRASS, en el cual se ejecutarán las siguientes acciones:

- 4.1. Toma de muestras y realización de pruebas diagnósticas de laboratorio.
- 4.2. Rastreo de los contactos de los casos confirmados.
- 4.3. Aislamiento de los casos confirmados y sus contactos.



El futuro
es de todos

Minsalud

Mandatarios locales

Empresas

Entidades Administradoras de Planes de Beneficios - EAPB

Objetivo de PRASS

La Estrategia PRASS: Pruebas, Rastreo y Aislamiento Selectivo Sostenible, se creó con el objetivo de **disminuir la velocidad de transmisión del COVID-19**, rompiendo sus cadenas de transmisión.

Manual de implementación PRASS:

Pruebas, Rastreo y Aislamiento Selectivo Sostenible

¿Cómo se hace PRASS?



Conceptos básicos

- **CASO:** Persona que dio positivo en una prueba PCR para COVID-19. Puede haber “*Casos Probables*” que son quienes no se han realizado la prueba aún.

CASO 1

CASO 2

CASO 4

CASO 5

CASO CONFIRMADO

Conceptos básicos

- **CONTACTO:** Se trata de una persona que tuvo contacto con un Caso en su periodo infeccioso (desde **2 días antes** de que los síntomas comenzaran hasta que éste se recuperó).

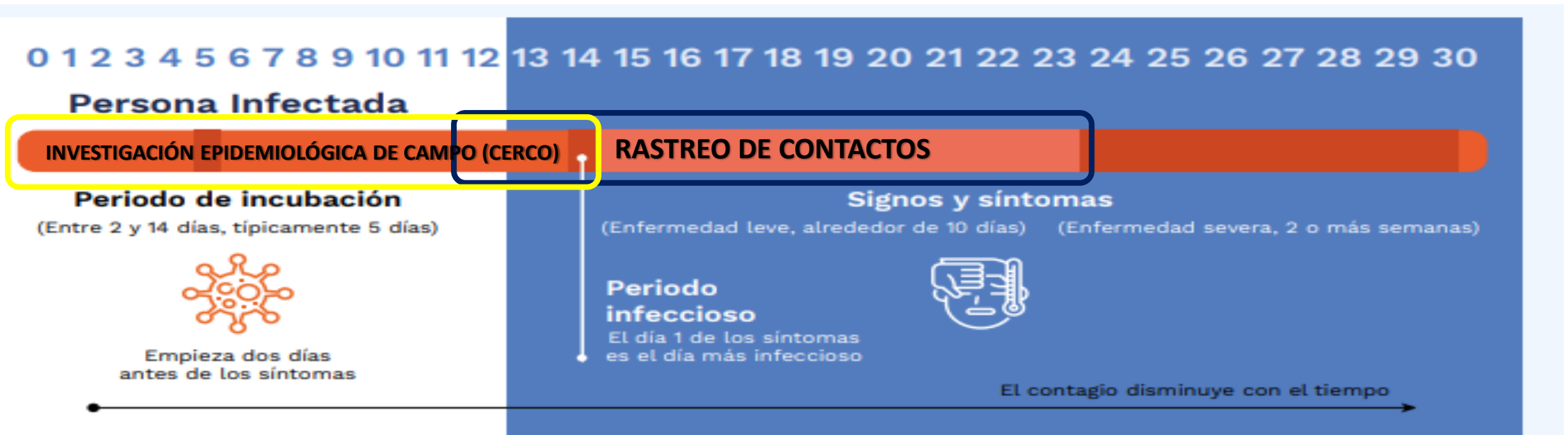

Conceptos básicos

- **CONTACTO:** Se trata de una persona que tuvo contacto con un Caso en su periodo infeccioso (desde **2 días antes** de que los síntomas comenzaran hasta que éste se recuperó).

CONTACTO FÍSICO

CONTACTO CERCANO: convivientes o personas con quienes tuvo conversaciones cara a cara a menos de 2 metros de distancia y por mínimo 15 minutos y sin protección)

CONTACTO PRÓXIMO: Contacto a más de 2 metros y por un periodo de tiempo superior a 2 horas



Conceptos básicos

- **CONTACTO:** Se trata de una persona que tuvo contacto con un Caso en su periodo infeccioso (desde **2 días antes** de que los síntomas comenzaran hasta que éste se recuperó).

ALTO RIESGO: < 2M > 15 MIN – SIN TAPABOCAS
ADULTOS MAYORES – VULNERABLES
POBLACIÓN DE ALTO RIESGO

RIESGO MEDIO: INTERACCIÓN CON TAPABOCAS EN LUGAR CERRADO > 15 MINS
INTERACCIÓN CON TAPABOCAS > 2 HORAS

RIESGO BAJO: Contactos en espacios abiertos – Encuentros esporádicos
Cumplimiento de medidas de bioseguridad



Conceptos básicos

- **AISLAMIENTO SELECTIVO SOSTENIBLE:** Aislamiento por 14 días para Casos y Contactos.

El Aislamiento en PRASS es **Selectivo** porque no es una medida generalizada para toda la población, sino que aplica específicamente para los Casos y Contactos.

El Aislamiento PRASS es **Sostenible** porque en los casos necesarios que cumplan con los criterios previamente definidos, se brindará el **apoyo necesario** para garantizar que tanto Casos como Contactos no tengan la necesidad de incumplir con el aislamiento debido a necesidades económicas y/o alimentarias, así como un espacio físico en donde permanecer en situaciones excepcionales.

¿Cómo se ejecuta el plan PRASS?

PRUEBAS

- **Sospechosos/Probables**
- **Personas en grupos de riesgos/vulnerables**
- **Contactos**

	PROCESO	GESTIÓN DE LAS INTERVENCIONES INDIVIDUALES Y COLECTIVAS PARA LA PROMOCIÓN DE LA SALUD Y PREVENCIÓN DE LA ENFERMEDAD.	Código	GIPS21
	DOCUMENTO SOPORTE	LINEAMIENTOS PARA EL USO DE PRUEBAS MOLECULARES RT-PCR Y PRUEBAS DE ANTÍGENO Y SEROLÓGICAS PARA SARS-CoV-2 (COVID-19) EN COLOMBIA	Versión	07

¿Cómo se ejecuta el plan PRASS?

RASTREO

Detectar los **potenciales Casos** producto del **contacto** con un Caso Confirmado o Caso Probable y **aislarlos** de inmediato para limitar la transmisión del virus.

- Comunicación directa con la persona “Caso”

CONTACT CENTER NACIONAL DE RASTREO (CCNR)

RASTREO PRESENCIAL EN CAMPO (RASTREADORES)



¿Cómo se ejecuta el plan PRASS?

RASTREO



¿Cómo se ejecuta el plan PRASS?

**AISLAMIENTO
SELECTIVO
SOSTENIBLE**

- **14 DÍAS**
- **HOGAR (OTRO LUGAR)**
 - Verificar condiciones para asegurar sostenibilidad del aislamiento
 - Realizar seguimiento permanente
 - Garantizar incapacidades a sintomáticos (EAPB)
- **SOSTENIBILIDAD ECONÓMICA de contactos asintomáticos y del régimen contributivo sector privado**

¿Cómo se ejecuta el plan PRASS?

**AISLAMIENTO
SELECTIVO
SOSTENIBLE**

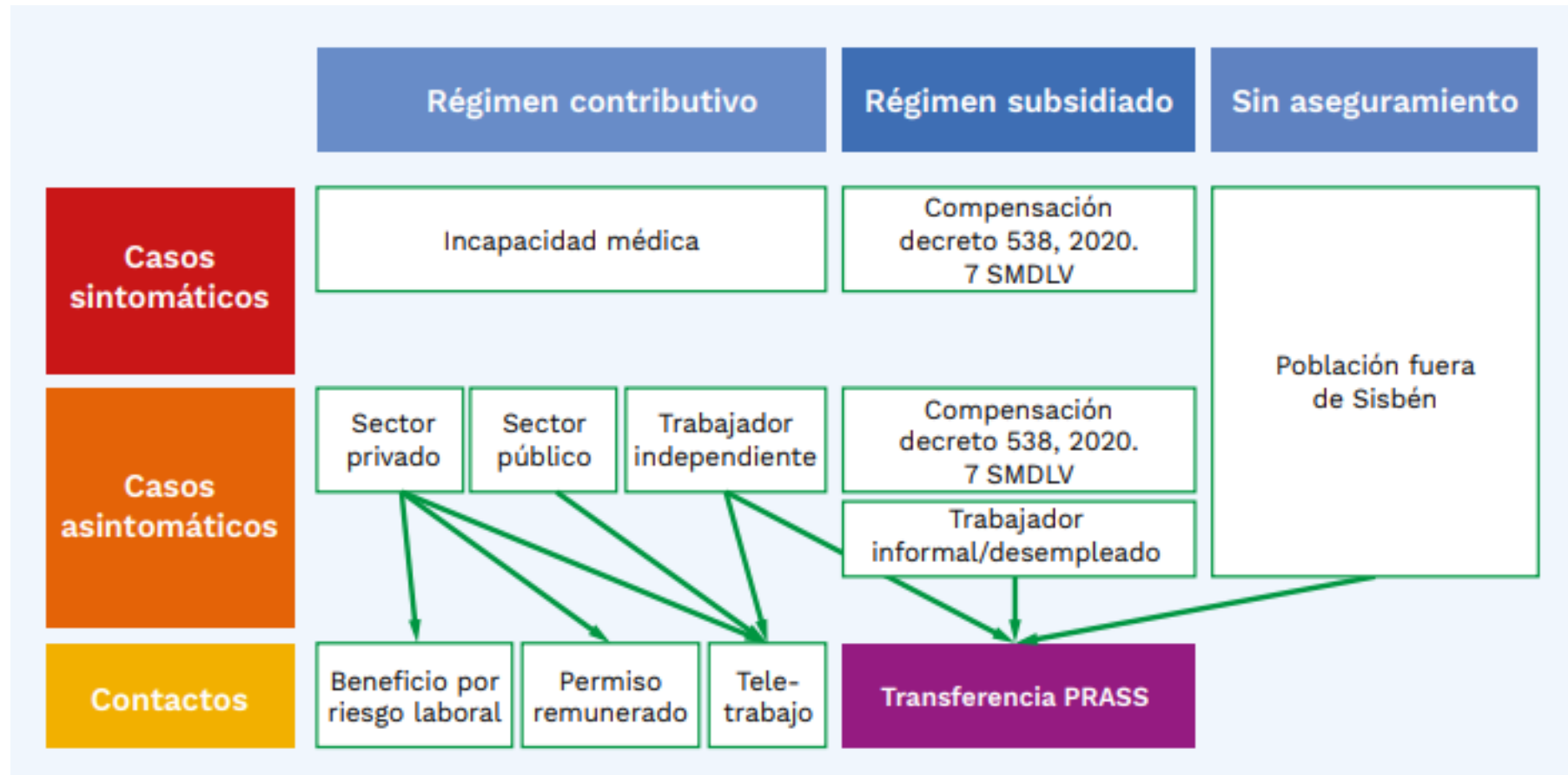

¿CÓMO IMPLEMENTAR PRASS DESDE SU EMPRESA?

PASO 1

DEFINICIÓN DE ACTORES CLAVE Y EQUIPO DE APOYO

- 1. LÍDER DE PRASS:** Persona encargada de coordinar la ejecución de PRASS en la empresa.
- 2. EQUIPO DE RASTREO:** Son las personas que se encargan de contactar a los Casos Confirmados, Sospechosos/ Probables y realizar el rastreo inicial de contactos.
- 3. COMITÉ PRASS:** instancia con actores clave dentro de la empresa. Seguimiento periódico del avance de PRASS, resultados y que esté en capacidad de tomar medidas.

¿CÓMO IMPLEMENTAR PRASS DESDE SU EMPRESA?

DEFINICIÓN DE ACTORES CLAVE Y EQUIPO DE APOYO

PASO 1

Estrategia PRASS
Pruebas, Rastreo y
Aislamiento
Selectivo Sostenible
para la COVID-19

Curso Estrategia
Pruebas, Rastreo &
Aislamiento Selectivo
Sostenible para COVID-19
Módulo: Aislamiento

Estrategia PRASS
Pruebas, Rastreo y
Aislamiento
Selectivo Sostenible
para la COVID-19

MÓDULO 3. Investigación
Epidemiológica de Campo
(IEC) PRASS

Estrategia PRASS
Pruebas, Rastreo y
Aislamiento
Selectivo Sostenible
para la COVID-19

MÓDULO 2. RASTREO
PRASS

¿CÓMO IMPLEMENTAR PRASS DESDE SU EMPRESA?

PASO 2

ESTRUCTURACIÓN DE MECANISMOS DE REGISTRO PARA EL SEGUIMIENTO DE LA EJECUCIÓN Y LOS RESULTADOS DE LA ESTRATEGIA PRASS EN LA EMPRESA

- Tener los **registros de asistencia diaria** de todos los empleados, teniendo en cuenta los diferentes turnos y horarios de trabajo.
- Tener los registros de **planos de los sitios de trabajo** con el plano de ubicación de los puestos de trabajo de los diferentes empleados.
- Tener un registro de los **empleados que trabajan juntos** en tareas específicas o grupos de trabajo o de aquellos que sostendrán una reunión por más de 15 minutos.
- Tener un **registro de los visitantes** a los sitios de trabajo.
- Estructurar un mecanismo sencillo pero efectivo para el **levantamiento de información y seguimiento de Casos** durante el ciclo PRASS.

¿CÓMO IMPLEMENTAR PRASS DESDE SU EMPRESA?

PASO 3

ESTRUCTURACIÓN DE PLAN DE ACCIÓN Y APOYO A EMPLEADOS Y SUS FAMILIAS QUE SE CONVIERTAN EN CASOS CONFIRMADOS Y CASOS PROBABLES

Anexo 1. Guía básica para el Aislamiento de Casos y Contactos

Protocolo de aislamiento domiciliario para casos sospechosos y positivos de COVID-19



1. Recomendaciones para la persona con aislamiento domiciliario



2. Recomendaciones para cuidadores

¿CÓMO IMPLEMENTAR PRASS DESDE SU EMPRESA?

PASO 4

DETECCIÓN PRO-ACTIVA DE EMPLEADOS SINTOMÁTICOS O QUE TUVIERON EXPOSICIÓN A UN CASO CONFIRMADO (CASOS PROBABLES)

1. Encuesta de síntomas diarios
2. Monitoreo de síntomas al ingreso y durante la jornada
3. Jornadas de tamizaje
4. Autoreporte



¿CÓMO IMPLEMENTAR PRASS DESDE SU EMPRESA?

PASO 4

DETECCIÓN PRO-ACTIVA DE EMPLEADOS SINTOMÁTICOS O QUE TUVIERON EXPOSICIÓN A UN CASO CONFIRMADO (CASOS PROBABLES)

1. Entrevista con trabajador (INVESTIGACIÓN EPIDEMIOLÓGICA DE CAMPO) – IDENTIFICACIÓN DE CONTACTOS

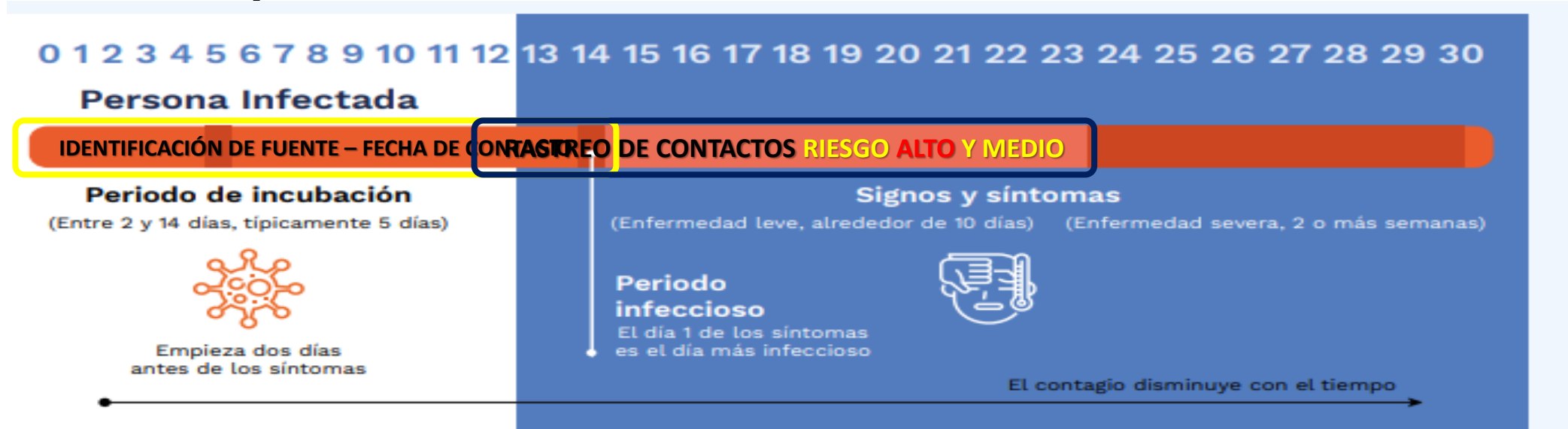

¿CÓMO IMPLEMENTAR PRASS DESDE SU EMPRESA?

PASO 4

DETECCIÓN PRO-ACTIVA DE EMPLEADOS SINTOMÁTICOS O QUE TUVIERON EXPOSICIÓN A UN CASO CONFIRMADO (CASOS PROBABLES)

- 1. Reporte de caso a EPS – SECRETARÍA DE SALUD – ARL**
- 2. Explicar claramente al empleado el aislamiento y apoyo de la empresa**

¿CÓMO IMPLEMENTAR PRASS DESDE SU EMPRESA?

PASO 5

NOTIFICACIÓN A EMPLEADOS QUE ESTUVIERON EXPUESTOS (CONTACTOS)

1. Notificar a todas las personas CONTACTOS.
2. Estas personas deben entrar en aislamiento por 14 días y deberán reportar el cambio de su condición en la aplicación CoronApp.
3. **Si presentan síntomas se convierte en CASO y debe realizarse todo el manejo anterior.**

¿CÓMO IMPLEMENTAR PRASS DESDE SU EMPRESA?

PASO 5

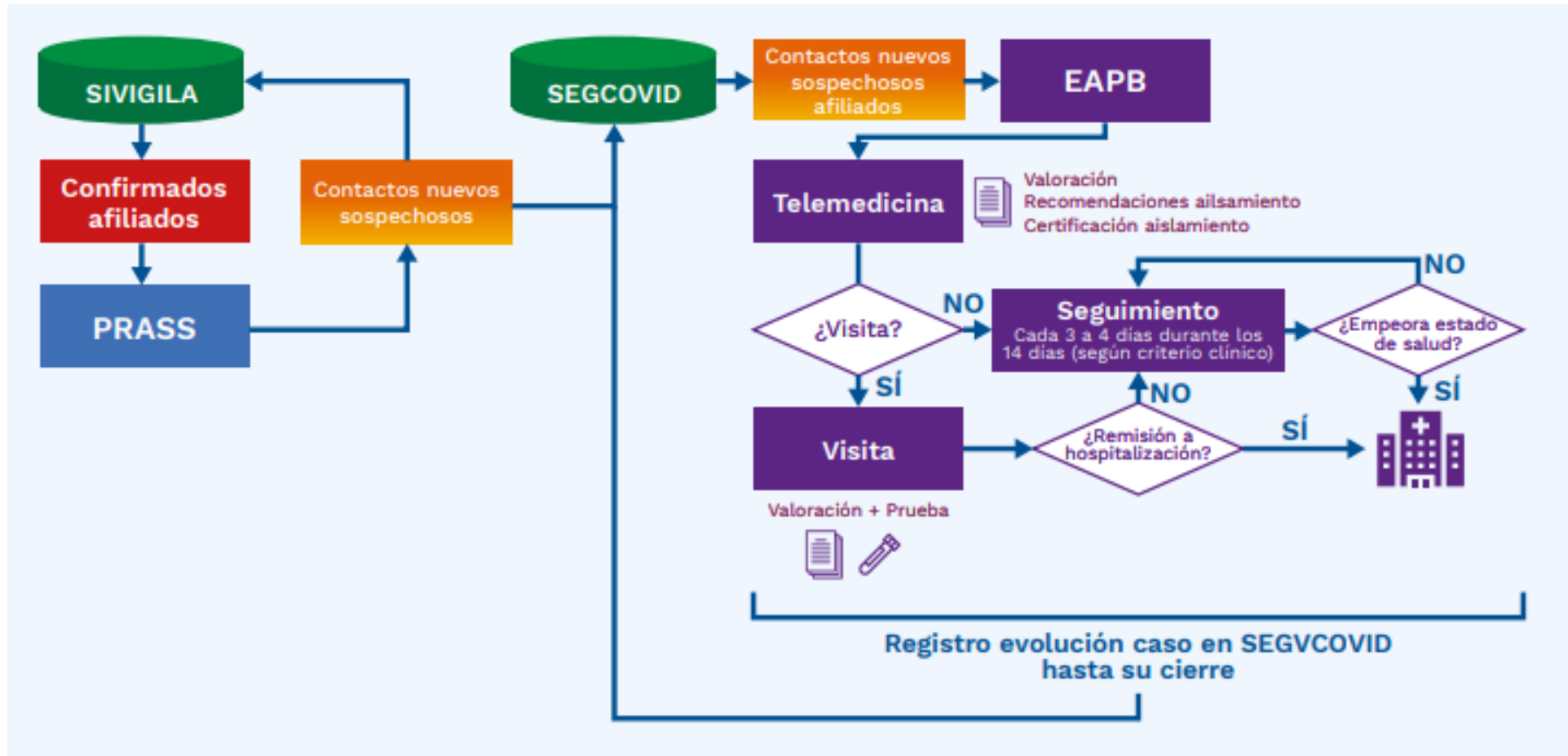

¿CÓMO IMPLEMENTAR PRASS DESDE SU EMPRESA?

PASO 5



MINISTERIO DE SALUD Y PROTECCIÓN SOCIAL	
Revisó	ROC
Aprobó	C.M.G

DECRETO 1109 DE 2020

10 AGO 2020

Por el cual se crea, en el Sistema General de Seguridad Social en Salud - SGSSS, el Programa de Pruebas, Rastreo y Aislamiento Selectivo Sostenible – PRASS para el seguimiento de casos y contactos del nuevo Coronavirus - COVID-19 y se dictan otras disposiciones

Artículo 2. Ámbito de aplicación. Las disposiciones contenidas en el presente decreto serán de obligatorio cumplimiento para las entidades territoriales departamentales y distritales, las Entidades Promotoras de Salud – EPS, las Instituciones Prestadoras de Servicios de Salud - IPS, la Administradora de los Recursos del Sistema General de Seguridad Social en Salud – ADRES, Administradoras de Riesgos Laborales, la Red Nacional de Laboratorios, el Instituto Nacional de Salud, **empleadores** y demás actores que intervengan en la prevención, control y manejo de casos de COVID-19.

Artículo 4. Creación del Programa de Pruebas, Rastreo y Aislamiento Selectivo Sostenible – Prass. Con el fin de desacelerar el contagio del nuevo Coronavirus COVID – 19 e interrumpir las cadenas de transmisión, créase el Programa de Pruebas, Rastreo y Aislamiento Selectivo Sostenible – PRASS, en el cual se ejecutarán las siguientes acciones:

- 4.1. Toma de muestras y realización de pruebas diagnósticas de laboratorio.
- 4.2. Rastreo de los contactos de los casos confirmados.
- 4.3. Aislamiento de los casos confirmados y sus contactos.

MINISTERIO DE SALUD Y PROTECCIÓN SOCIAL	
Revisó	ROC
Aprobó	C.M.G

DECRETO 1109 DE 2020

10 AGO 2020

Por el cual se crea, en el Sistema General de Seguridad Social en Salud - SGSSS, el Programa de Pruebas, Rastreo y Aislamiento Selectivo Sostenible – PRASS para el seguimiento de casos y contactos del nuevo Coronavirus - COVID-19 y se dictan otras disposiciones

Artículo 5. Toma de muestras y realización de pruebas diagnósticas de laboratorio. La toma de muestras y la realización de pruebas diagnósticas se realizará siguiendo los lineamientos técnicos sobre muestras y pruebas diagnósticas y sus actualizaciones, establecidos por el Ministerio de Salud y Protección Social. Los lineamientos deberán ser consultados por los actores del Sistema General de Seguridad Social en Salud, en la página web <https://covid19.minsalud.gov.co/>.

- CONGLOMERADOS POBLACIONALES > **Entidades territoriales**
- ATENCIÓN EN SALUD INDIVIDUAL > **EPS / EOC - Operador régimen especial**

5.4. De los empleadores o contratantes de manera concurrente con las Administradoras de Riesgos Laborales cuando se trata de trabajadores de la salud incluyendo el personal de vigilancia en salud pública, el personal administrativo, de aseo, seguridad y de apoyo que preste servicios en las diferentes actividades de prevención, diagnóstico y atención del COVID-19 conforme a lo establecido en los Decretos Legislativos 488 y 500 de 2020.

MINISTERIO DE SALUD Y PROTECCIÓN SOCIAL	
Revisó	ROC
Aprobó	C.M.G

DECRETO 1109 DE 2020

10 AGO 2020

Por el cual se crea, en el Sistema General de Seguridad Social en Salud - SGSSS, el Programa de Pruebas, Rastreo y Aislamiento Selectivo Sostenible – PRASS para el seguimiento de casos y contactos del nuevo Coronavirus - COVID-19 y se dictan otras disposiciones

Artículo 6. Rastreo de los contactos de los casos de contagio de Coronavirus COVID – 19 confirmados, sospechosos y probables. Es la identificación de los contactos de los casos de contagio de Coronavirus COVID-19 confirmados, sospechosos y probables, y su evaluación, orientación y seguimiento.

- POBLACIÓN POBRE NO ASEGURADA > **Entidades territoriales**
- ATENCIÓN EN SALUD INDIVIDUAL > **EPS / EOC - Operador régimen especial**
- **CONTACTOS NO LABORALES DE CASO TRABAJADOR DE LA SALUD > Entidades territoriales**
- **CONTACTOS LABORALES > EMPLEADOR***

MINISTERIO DE SALUD Y PROTECCIÓN SOCIAL	
Revisó	ROC
Aprobó	C.M.G

DECRETO 1109 DE 2020

10 AGO 2020

Por el cual se crea, en el Sistema General de Seguridad Social en Salud - SGSSS, el Programa de Pruebas, Rastreo y Aislamiento Selectivo Sostenible – PRASS para el seguimiento de casos y contactos del nuevo Coronavirus - COVID-19 y se dictan otras disposiciones

Artículo 7. Aislamiento Selectivo. Es la medida consistente en el aislamiento obligatorio que deben observar las personas diagnosticadas con COVID -19 o sospechosas de padecerlo y sus contactos sintomáticos o asintomáticos, si se considera procedente, durante la totalidad del periodo infeccioso de cada persona.

- POBLACIÓN POBRE NO ASEGURADA > **Entidades territoriales**
- ATENCIÓN EN SALUD INDIVIDUAL > **EPS / EOC - Operador régimen especial**
- **CONTACTOS LABORALES > EMPLEADOR ***

MINISTERIO DE SALUD Y PROTECCIÓN SOCIAL

SOCIAL

Revisó

ROC

Aprobó

C.M.G

DECRETO 1109 DE 2020

10 AGO 2020

Por el cual se crea, en el Sistema General de Seguridad Social en Salud - SGSSS, el Programa de Pruebas, Rastreo y Aislamiento Selectivo Sostenible – PRASS para el seguimiento de casos y contactos del nuevo Coronavirus - COVID-19 y se dictan otras disposiciones

CAPÍTULO III

SOSTENIBILIDAD DEL AISLAMIENTO EN LOS CASOS DE DIAGNÓSTICO DE CONTAGIO DE COVID – 19 CONFIRMADO

- AFILIADOS COTIZANTES RÉGIMEN CONTRIBUTIVO DX COVID-19 > **INCAPACIDADES MÉDICAS***
- ASINTOMÁTICOS – SIN INCAPACIDAD > **OPCIONES DE TRABAJO REMOTO**
- AFILIADOS AL RÉGIMEN SUBSIDIADO > **PAGO COMPENSACIÓN ECONÓMICA TEMPORAL**
- **CONTACTOS LABORALES > EMPLEADOR***

— Muchas —
GRACIAS

“Todos los derechos reservados. El presente documento, su diseño y contenido técnico, es para uso exclusivo de los usuarios/dientes de Suramericana S.A., razón por la cual se encuentra prohibido cualquier uso diferente, así como su comercialización, reproducción y transmisión sin el permiso previo y escrito de la misma. © Propiedad Intelectual de Suramericana S.A., 13 de marzo 2020.”