

Fecha de Generación del informe: 17 de septiembre de 2020

Empresa: CONG HERM FRANC MISIONERAS MARIA AUX

Identificación de la empresa: 860028947

Sede: CLINICA MABRE BERNARDA

Fecha de Elaboración: 17/09/2020

Estado del Informe: En curso

Asesorado por: Maria Cristina Gutierrez Cantillo

Fecha de prestación del servicio: 17/09/2020

Nombre del prestador:

Municipio donde se prestó el servicio: CARTAGENA DE INDIAS (BOLIVAR)

Nombre de la tarea: PRACTICAS SEGURAS

Asistentes

Tipo Identificación	Número Identificación	Nombre	Cargo
Cédula	33104255	JHANIRIS RUIDIAZ PEREZ	ANALISTA ADMINISTRATIVA TALENTO HUMANO
Cédula	1050947686	LEIDEN DAUTT MARRUGO	COORDINADOR DE CARTERA
Cédula	1143328484	ALEJANDRO MARTINEZ PEREZ	REVISOR DE CUENTAS
Cédula	1047394770	MARLYN MUHAMMAD MENA	AUXILIAR DE ENFERMERIA
Cédula	22806632	MARIA GUTIERREZ CANTILLO	CONSULTOR II

Introducción

El coronavirus ha llegado a nuestro país y en SURA estamos preparados para afrontarlo, por eso pensando en el bienestar de nuestros afiliados, queremos compartirtte recomendaciones y aspectos importantes que se deben tener en cuenta para evitar la propagación del virus y garantizar la salud y protección de todos.

De acuerdo a lo definido por la Circular 0017 del 24 de Febrero de 2020, desde SURA, te entregaremos información sobre lo que necesitas saber , para prevenir, controlar y mitigar las consecuencias de lo que hoy estamos viviendo con el coronavirus COVID-19, en búsqueda de un bien social, esto nos permite crear aprendizajes para la acción, prepararnos y tomar decisiones más conscientes

Objetivos

Brindar a la empresa pautas para la prevención del COVID-19, de modo que le permita tomar medidas efectivas para evitar en sus Colaboradores el contagio de la enfermedad.

Entregar información para la atención del COVID 19, para las empresas que tengan casos sospechosos o sintomáticos.

Metodología

Se realiza contacto con la empresa, de forma virtual o presencial

El proceso se desarrolla mediante conversación con la empresa, en primera instancia reconociendo como se siente la organización con la situación por la que está pasando el mundo por el COVID -19 y como la empresa está atendiendo la emergencia.

Posteriormente se entrega a la empresa información sobre la prevención en COVID-19 basadas en las guías conversacionales desarrolladas por Sura y la información de la Organización Mundial de la Salud, Instituto Nacional de Salud, Ministerio de Salud y de Trabajo de Colombia.

Fecha de Generación del informe: 17 de septiembre de 2020

Datos generales:

Hora de inicio del acompañamiento

14:00

Gestión realizada

Asesorada

Empresa recibe asesoría

Si

Nombre de la persona que atiende la asesoría

COMITÉ DE COPASST
JHANIRIS RUIDIAZ PEREZ

Número de cédula de la persona que atiende la asesoría

33104255

Cargo de la persona que atiende la asesoría

thumano@clinicamadrebernarda.com.co

Hora final del acompañamiento

15:30

Actividad específica relacionada con COVID

Diagnóstico integral de las condiciones de salud y medio ambiente de trabajo (Identificación de peligros, evaluación y valoración del riesgo, ausentismo, caracterización y otras guías); Prácticas seguras

Oficina

Cartagena

Hallazgos:

Principales hallazgos de la asesoría

REALIDADES Y MITOS DEL COVID 19

Se asesora partido de conceptos a través de un interrogante Es lo mismo COVID 19 que SARS COV-2?

SARS-CoV2: es un nuevo coronavirus identificado como la causa de la enfermedad por coronavirus de 2019 (COVID-19) que comenzó en Wuhan, China, a fines de 2019 y se ha diseminado por todo el mundo.

COVID-19: es una enfermedad respiratoria aguda, a veces grave, causada por un nuevo coronavirus SARS-CoV2. [Síndrome agudo respiratorio severo corona virus]

Qué sabemos sobre el SARS-coV2 ,Período de incubación: las estimaciones actuales del período de incubación de tienen un rango entre: 1-12.5 días (mediana 5-6 días).

Tasa de Contagio: velocidad con que una enfermedad puede propagarse en una población (R0): 2 - 3 en el país

¿Cómo se propaga la enfermedad del COVID-19?

El mecanismo de propagación es similar al de todas las Infecciones Respiratorias Agudas (IRA): la infección se produce cuando una persona enferma tose o estornuda y expulsa partículas del virus que entran en contacto con quienes están muy cerca o en el entorno.

Contexto social: el COVID-19 es una enfermedad que se propaga fácilmente con el contacto social, por eso es muy importante identificar los diferentes espacios de interacción y comportamientos sociales para implementar medidas de control que disminuyan la propagación del virus.

¿Cuáles son los síntomas del COVID-19?

La infección con SARS-CoV-2, el virus que causa el COVID-19, puede causar afecciones que varían de moderadas a severas y en algunos casos, pueden ser fatales.

Los síntomas típicamente incluyen fiebre, tos y respiración entrecortada y pueden aparecer en dos días o tanto como catorce días luego de la exposición.

el manejo de caso de trabajadores debe realizar de la siguiente manera :

NOTIFICACIÓN: EPS (DEFINIR MANEJO) ¿ ARL ¿ SECRETARÍA DE SALUD

AISLAMIENTO: 14 días

INVESTIGACIÓN EPIDEMIOLÓGICA DE CAMPO - PRASS

REALIZACIÓN DE PRUEBA CONFIRMATORIA

ORIENTACIÓN Y TRATAMIENTO MÉDICO

REINTEGRO

ENFERMEDAD LABORAL: NOTIFICACIÓN E INVESTIGACIÓN

Se explica en que consiste la prueba PRASS la cual tiene los siguiente componentes , en realizar la pruebas , rastreo , aislamiento , seleccion y sostenible con el objetivo de aumentar el seguimiento y monitores de casos covid-19.

Evidencias:

Anexo 1

Fecha de Generación del informe: 17 de septiembre de 2020

Bibliografía

Guías conversacionales Sura

Guía competitividad empresarial

Riesgos de contagio al COVID 19

Recomendaciones en Salud Mental y COVID 19

Trámite de medica laboral

Organización Mundial de la Salud

Instituto Nacional de Salud

Ministerio de Trabajo de Colombia

Ministerio de Salud de Colombia

Anexos

Anexo 1



VIGILADO SUPERINTENDENCIA FINANCIERA DE COLOMBIA

“REALIDADES Y MITOS DEL COVID 19”

#AsegúrateDeHacerTuParte

¿Es lo mismo
COVID 19 que
SARS COV-2?

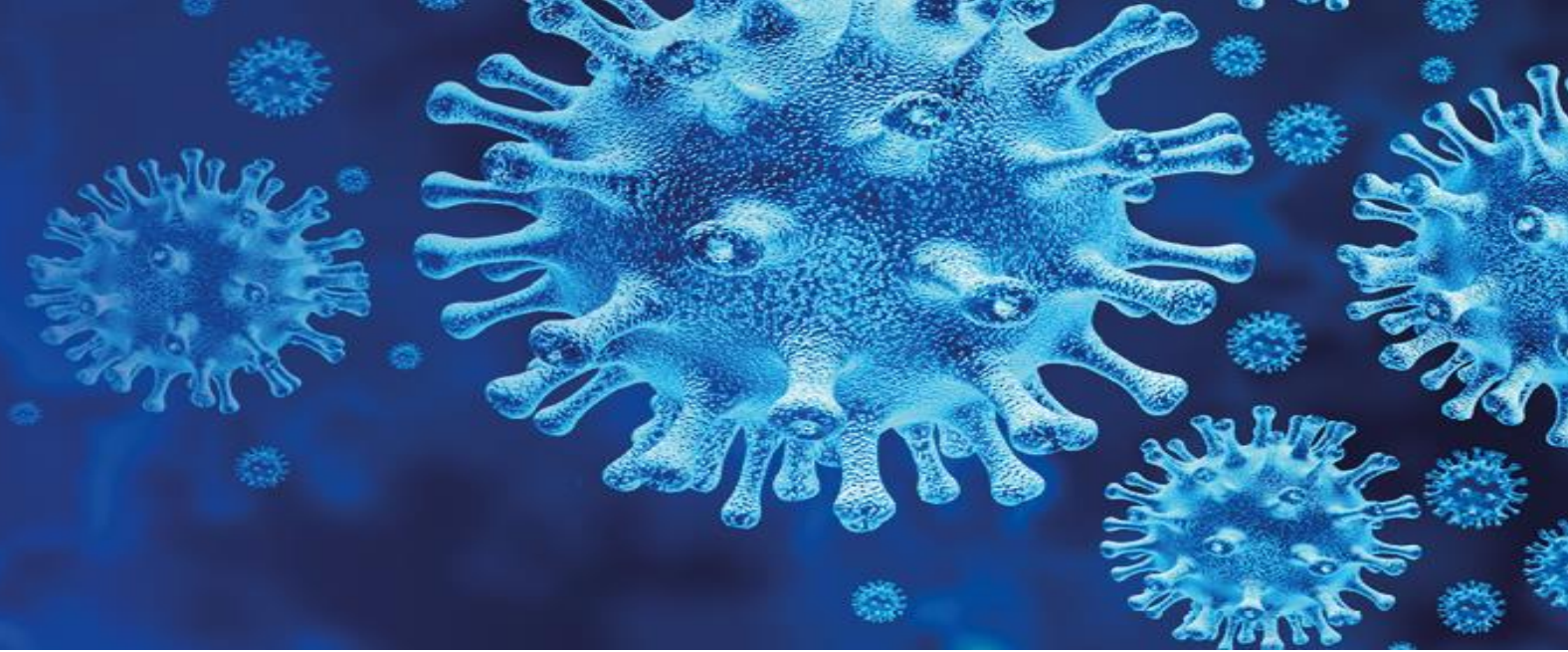

SARS-CoV2: es un nuevo coronavirus identificado como la causa de la enfermedad por coronavirus de 2019 (COVID-19) que comenzó en Wuhan, China, a fines de 2019 y se ha diseminado por todo el mundo.

COVID-19: es una enfermedad respiratoria aguda, a veces grave, causada por un nuevo coronavirus SARS-CoV2. (Sindrome agudo respiratorio severo corona virus)

¿Qué sabemos sobre el SARS-coV2 ?

Período de incubación: las estimaciones actuales del período de incubación de tienen un rango entre: **1-12.5 días** (mediana 5-6 días).

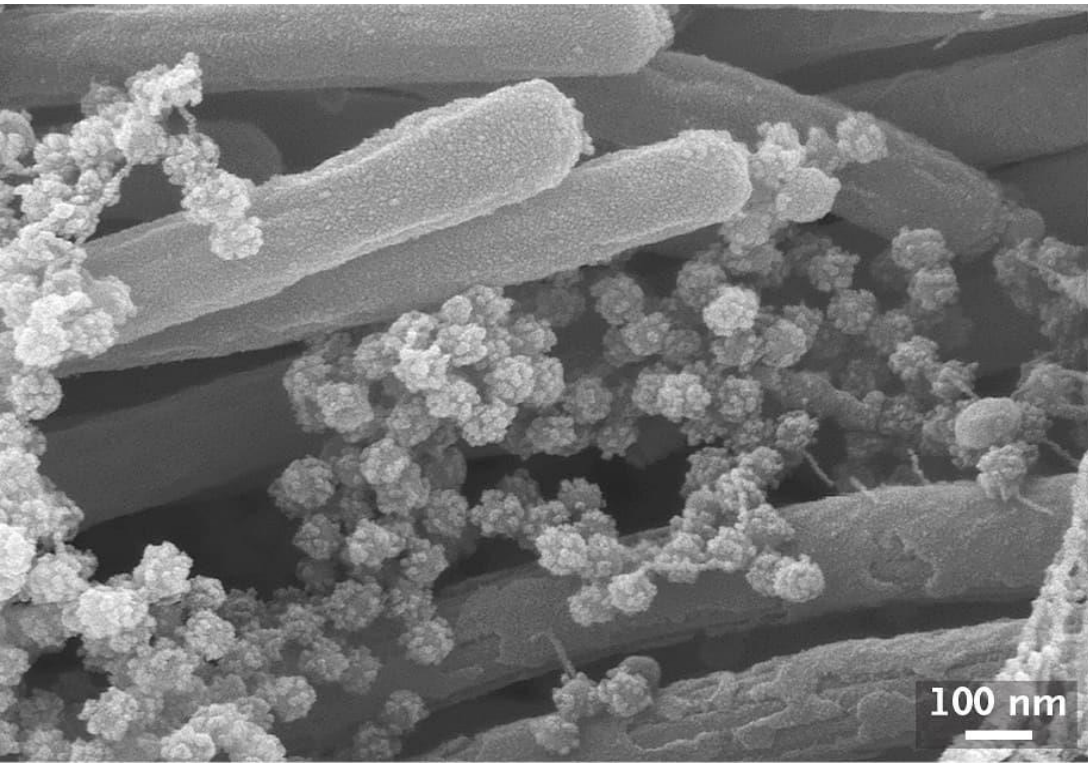

Tasa de Contagio: velocidad con que una enfermedad puede propagarse en una población (R0): **2 - 3.**

Cómo se reproduce el coronavirus en el cuerpo

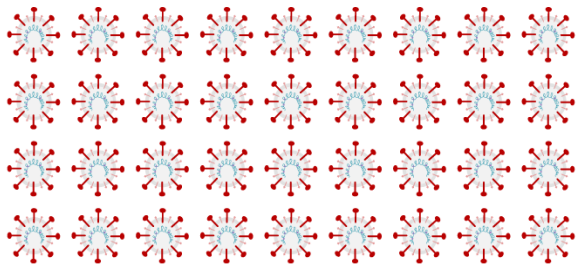
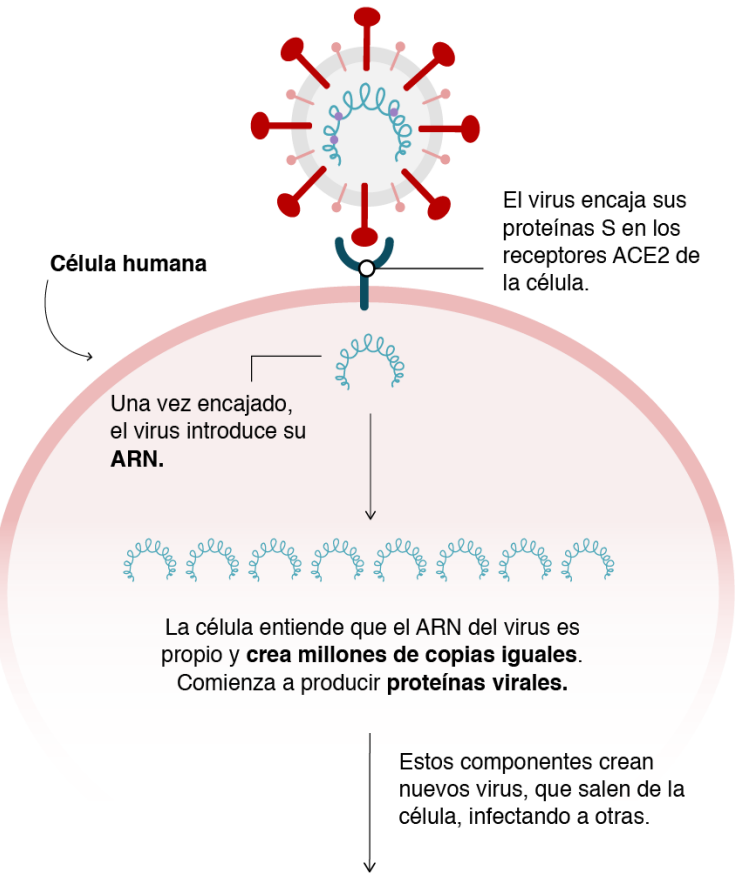

Cada virus puede crear entre **10.000 y 100.000 copias**.

REVIEW ARTICLE

NATURE MEDICINE

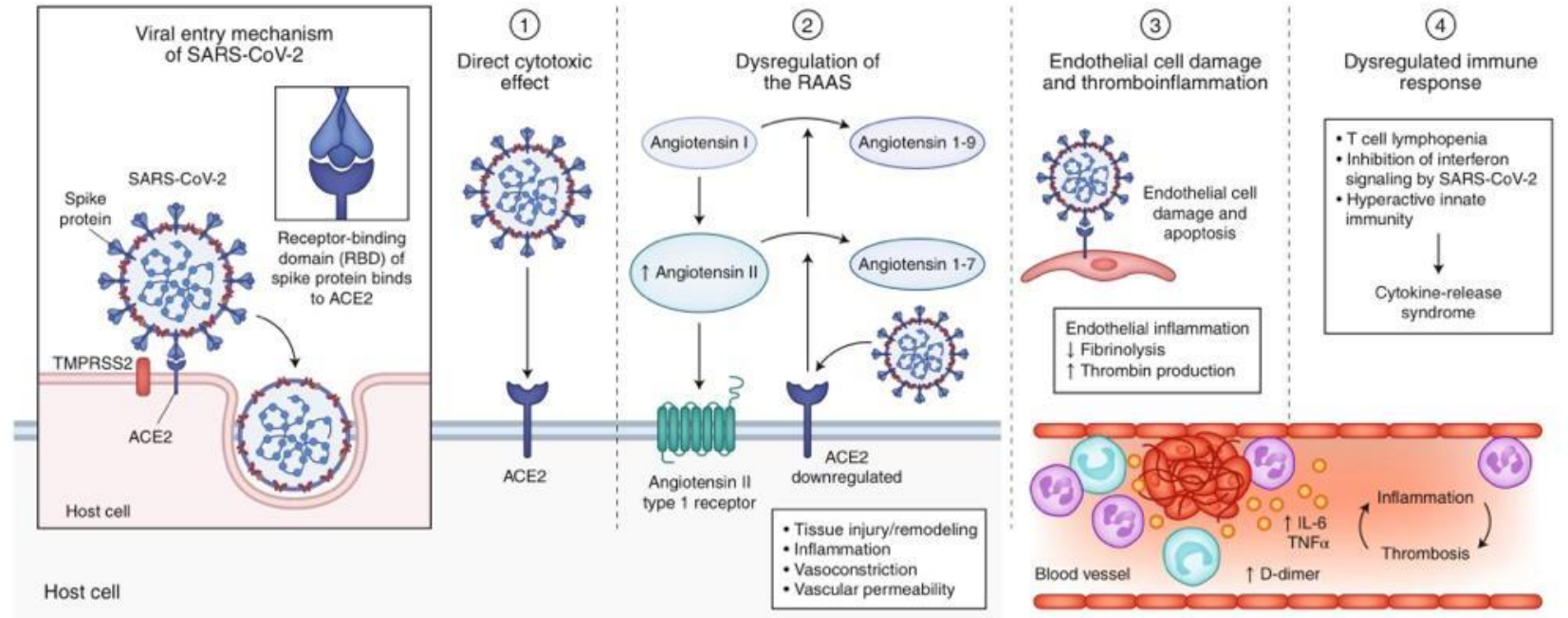

RIESGO DE HOSPITALIZACIÓN

RISK FOR HOSPITALIZATION IF YOU HAVE ANY OF THESE CONDITIONS AND GET COVID-19 COMPARED TO PEOPLE WITHOUT THE CONDITION(S).

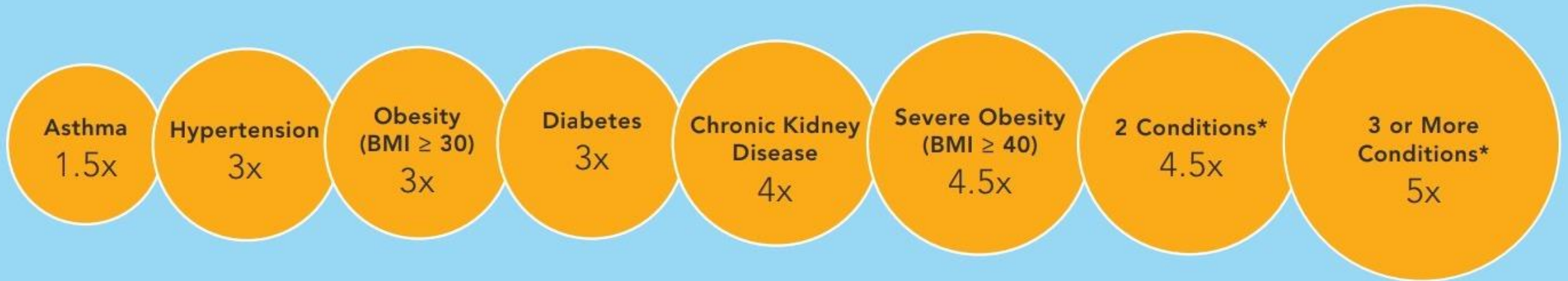

*Conditions include asthma, obesity, diabetes, chronic kidney disease, severe obesity, coronary artery disease, history of stroke and COPD.

cdc.gov/coronavirus

Source: Ko JY, Danielson ML, Town M et al. 2020.

Síntomas



Fiebre



Cansancio



Tos seca



Malestar o dolor de cuerpo y/o cabeza

SÍNTOMAS COMUNES



Dolor de garganta



Congestión nasal



Diarrea



Falta de aire

SÍNTOMAS PROBABLES

SÍNTOMA GRAVE

Hyposmia / Anosmia

Loss of Sense of Smell

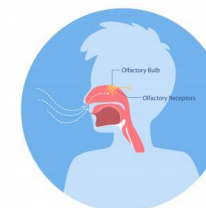

Línea de tiempo: Periodo de incubación, signos, síntomas y periodo infeccioso

Días calendario

0 1 2 3 4 5 6 7 8 9 10 11 12 13 14 15 16 17 18 19 20 21 22 23 24 25 26 27 28 29 30

Persona Infectada



Periodo de incubación

(Entre 2 y 14 días, típicamente 5 días)

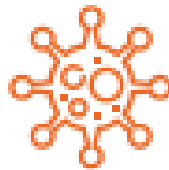

Empieza dos días antes de los síntomas

Signos y síntomas

(Enfermedad leve, alrededor de 10 días)

(Enfermedad severa, 2 o más semanas)



Periodo infeccioso

El día 1 de los síntomas es el día más infeccioso

El contagio disminuye con el tiempo

MANEJO DE CASOS

- 1. NOTIFICACIÓN: EPS (DEFINIR MANEJO) – ARL – SECRETARÍA DE SALUD**
- 2. AISLAMIENTO: 14 días**
- 3. INVESTIGACIÓN EPIDEMIOLÓGICA DE CAMPO - PRASS**
- 4. REALIZACIÓN DE PRUEBA CONFIRMATORIA**
- 5. ORIENTACIÓN Y TRATAMIENTO MÉDICO**
- 6. REINTEGRO**
- 7. ENFERMEDAD LABORAL: NOTIFICACIÓN E INVESTIGACIÓN**

¿Cómo se hace PRASS?



IDENTIFICACIÓN, CLASIFICACIÓN Y MANEJO DE CASOS

1. PRUEBAS

- ✓ RT – PCR
- ✓ ANTÍGENOS
- ✓ PRUEBAS SEROLÓGICAS ACs



2. TAMIZAJE POBLACIONAL - VIGILANCIA MÉDICA

Figura 1. Periodos medios de transmisibilidad según la gravedad de los casos de COVID-19 y periodos de detección de RNA de SARS-CoV-2 mediante PCR y de anticuerpos mediante técnicas serológicas.

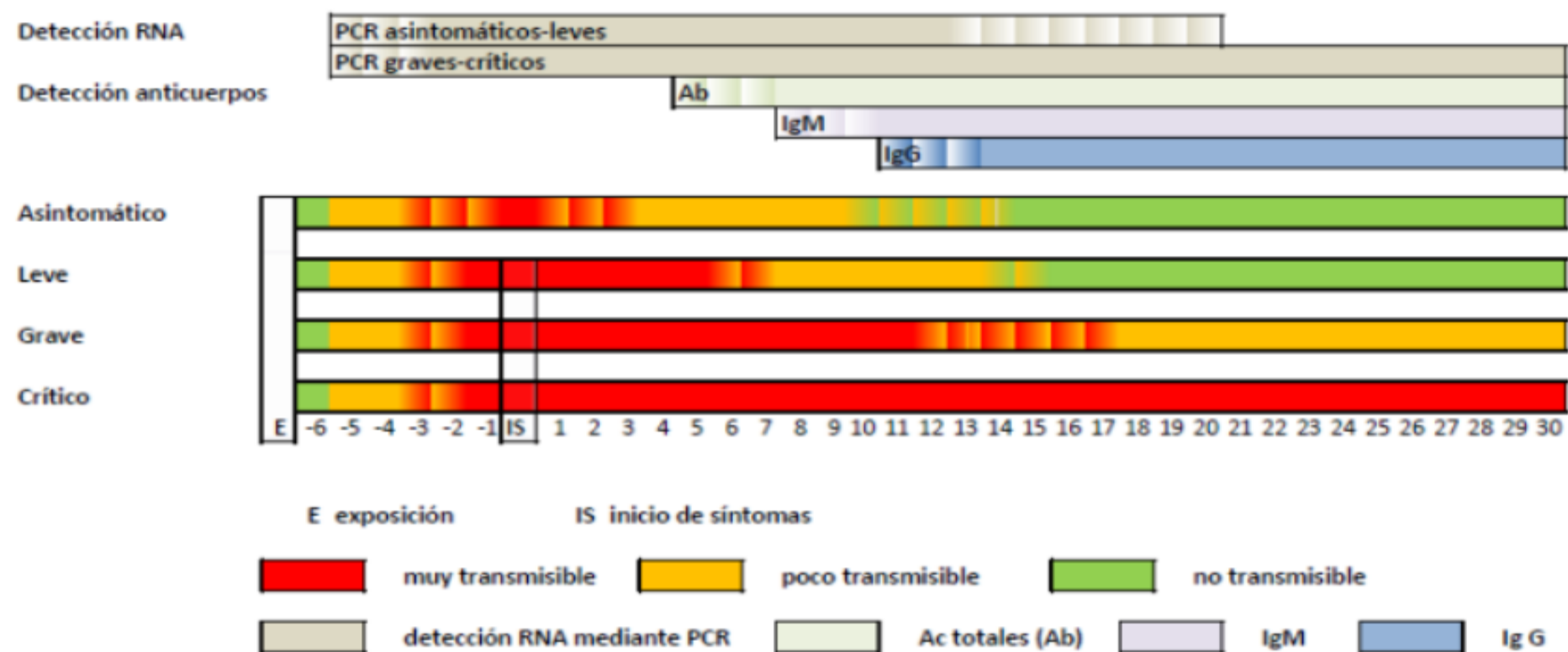

Días después del inicio de síntomas

LINEAMIENTOS

	PROCESO	GESTION DE PRESTACION DE SERVICIOS EN SALUD	Código	PSSS03
	DOCUMENTO SOPORTE	Lineamientos para el manejo clínico de pacientes con infección por nuevo coronavirus COVID-19	Versión	02

	PROCESO	GESTIÓN DE LAS INTERVENCIONES INDIVIDUALES Y COLECTIVAS PARA LA PROMOCIÓN DE LA SALUD Y PREVENCIÓN DE LA ENFERMEDAD.	Código	GIPS21
	DOCUMENTO SOPORTE	LINEAMIENTOS PARA EL USO DE PRUEBAS MOLECULARES RT-PCR Y PRUEBAS DE ANTÍGENO Y SEROLÓGICAS PARA SARS-CoV-2 (COVID-19) EN COLOMBIA	Versión	07



INSTITUTO NACIONAL DE SALUD



ORIENTACIONES PARA LA VIGILANCIA EN SALUD PÚBLICA DE LA COVID-19

Versión 02. 23 de julio de 2020

TRATAMIENTO



DAVID PAZOS
ARTSINNERS.COM

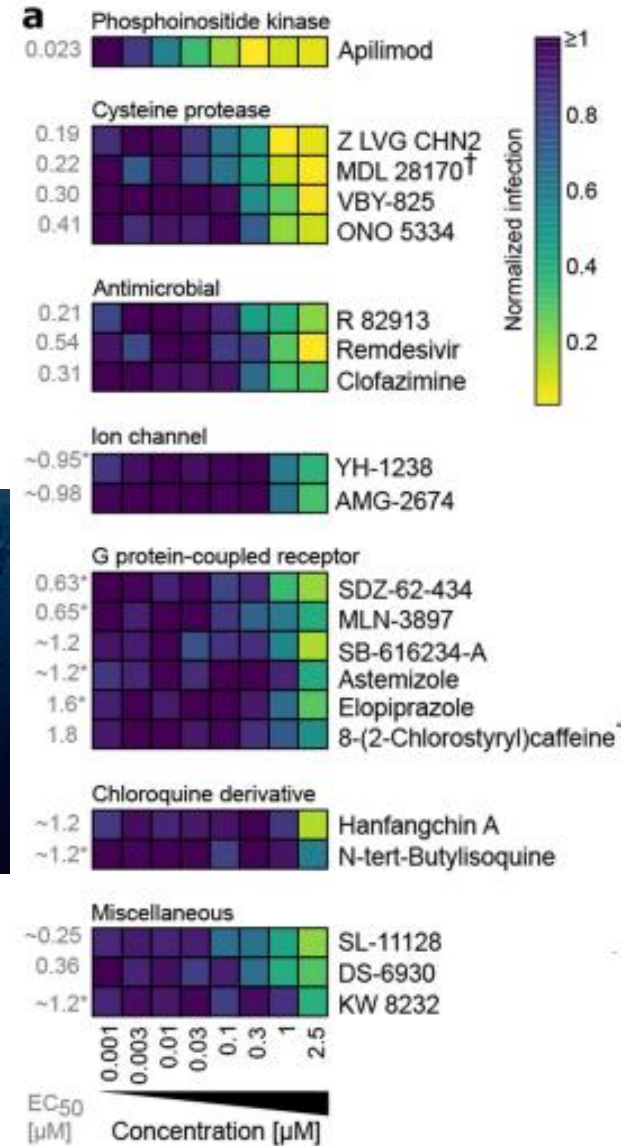
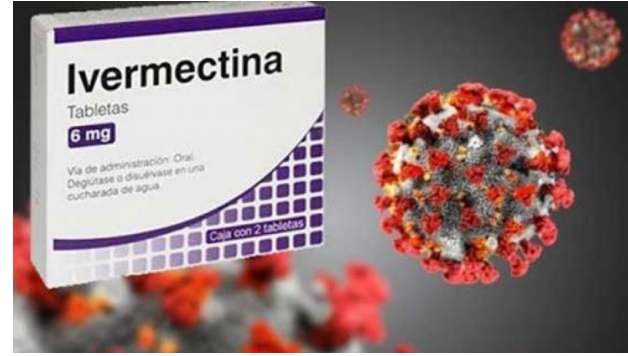

Evidencia fiable.
Decisiones informadas.
Mejor salud.

El plasma de las personas que se han recuperado de covid-19 para tratar a los individuos con covid-19

VACUNAS

Covid-19 Vaccine Watch

LEADERS IN THE GLOBAL COVID-19 VACCINE RACE

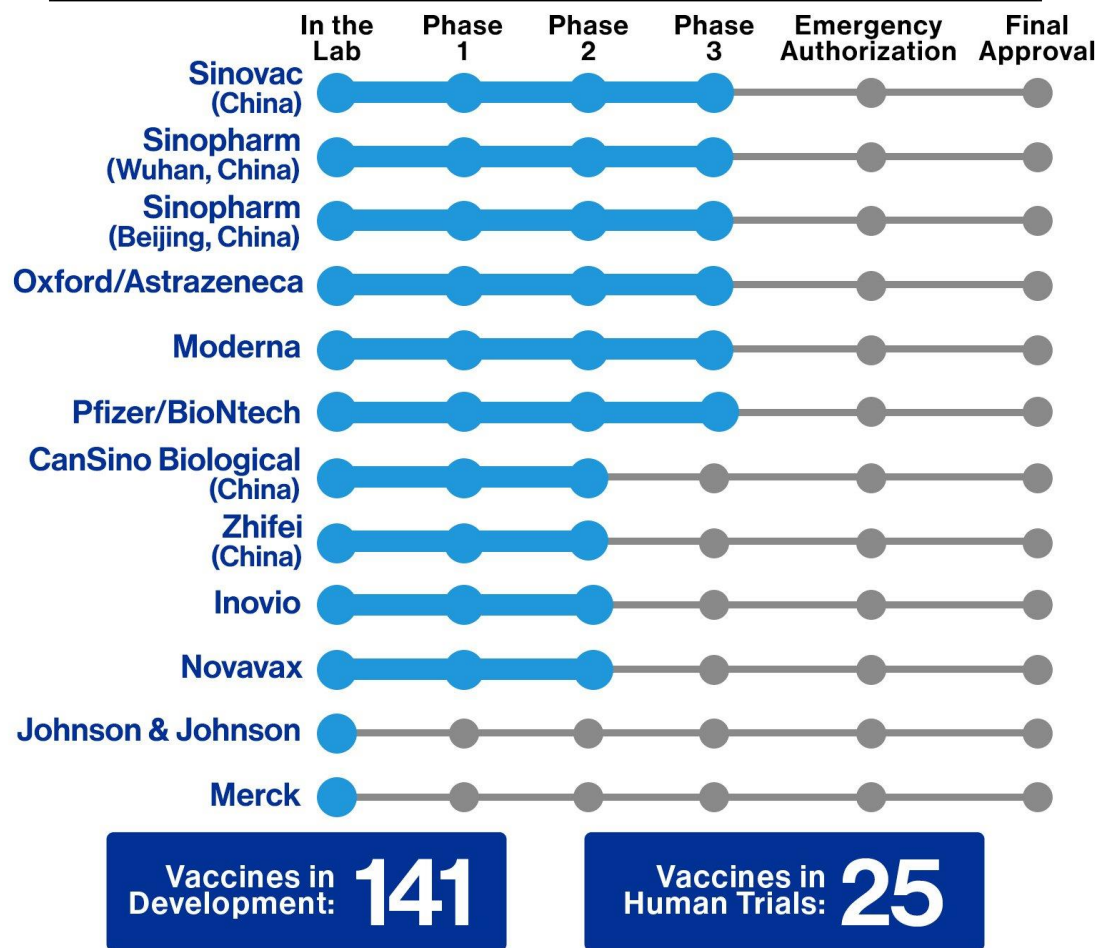

*Last Updated: 07/27/20

SOURCE: WHO

LA VANGUARDIA

Rusia asegura que ha concluido las pruebas de su primera vacuna contra el coronavirus y prepara una campaña masiva en octubre



CORONAVIRUS RUSIA

Putin: Rusia ha registrado la primera vacuna contra la COVID-19 en el mundo

EFE | Moscú | 11 ago. 2020

— Muchas —
GRACIAS

“Todos los derechos reservados. El presente documento, su diseño y contenido técnico, es para uso exclusivo de los usuarios/dientes de Suramericana S.A., razón por la cual se encuentra prohibido cualquier uso diferente, así como su comercialización, reproducción y transmisión sin el permiso previo y escrito de la misma. © Propiedad Intelectual de Suramericana S.A., 13 de marzo 2020.”